

COMUNE DI CENTOLA

(PROVINCIA DI SALERNO)

INTERVENTI DI MANUTENZIONE ORDINARIA E
STRAORDINARIA, RESTAURO, CONSOLIDAMENTO E
RIQUALIFICAZIONE ENERGETICA
DELL'UNITA' SITA IN VIA BELVEDERE SNC

ART 6 BIS LEGGE REGIONALE 1/2011

PLANIMETRIA GENERALE E SEZIONI

AGGIORNATI E CONGRUENTI ALLE PRESCRIZIONI VALUTATE E CONCORDATE CON LA
SOPRINTENDENZA ARCHEOLOGICA, BELLE ARTI E PAESAGGIO PER LE PROVINCE DI
SALERNO E AVELLINO PROT CLASS. 34.43.04 / 97.261

UBICAZIONE		COMMITTENTE
Palinuro di Centola (Loc. Belvedere)		ROSALBA DE SIMONE <i>Rosalba De Simone</i>
SCALA	DATA	IL TECNICO
1:200	GENNAIO 2022	
	TAVOLA N. 4 RI	

ALLEGATI:

- Planimetria, sezione Nord-Sud e sezione Est-Ovest stato di fatto
- Planimetria, sezione Nord-Sud e sezione Est-Ovest di progetto

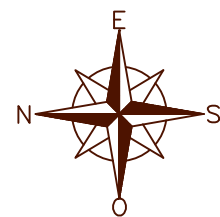

ingresso carrabile

TERRENO DA
RIPORTO DA
RIMUOVERE

muretto in pietra

strada sterrata

LEGENDA



MACCHIA MEDITERRANEA



ALBERO DI PINO



ALBERO DI ULIVO



ALBERO DI QUERCIA

PLANIMETRIA STATO DI FATTO

SCALA 1:200



SEZIONE NORD-SUD STATO DI FATTO

SCALA 1:200



SEZIONE EST-OVEST STATO DI FATTO

SCALA 1:200

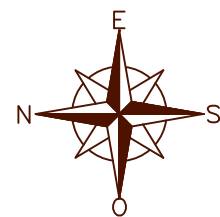

LEGENDA



MACCHIA MEDITERRANEA



ALBERO DI PINO



ALBERO DI ULIVO



ALBERO DI QUERCIA



ALBERO DI CARRUBO



ALBERO DI MELOGRANO



SIEPE IN GELSOMINO



ALBERO DI CORBEZZOLO

INGRESSO CARRABILE

MURETTO IN PIETRA

ALBERO DI ULIVO

ALBERO DI ULIVO

PAVIMENTAZIONE IN PIETRA

ALBERO DI CORBEZZOLO

ALBERO DI MELOGRANO

VECCHIO MURETTO IN PIETRA

ALBERO DI PINO

ALBERO DI PINO

ALBERO DI PINO

ALBERO DI PINO

INGRESSO PEDONALE

ALBERO DI ULIVO

ALBERO DI CARRUBO

ALBERO DI ULIVO

ALBERO DI PINO

ALBERO DI PINO

ALBERO DI PINO

ALBERO DI PINO

MURETTO

STRADA STERRATA

RECINZIONE IN PALI DI CASTAGNO E RETE METALLICA

PLANIMETRIA DI PROGETTO

SCALA 1:200

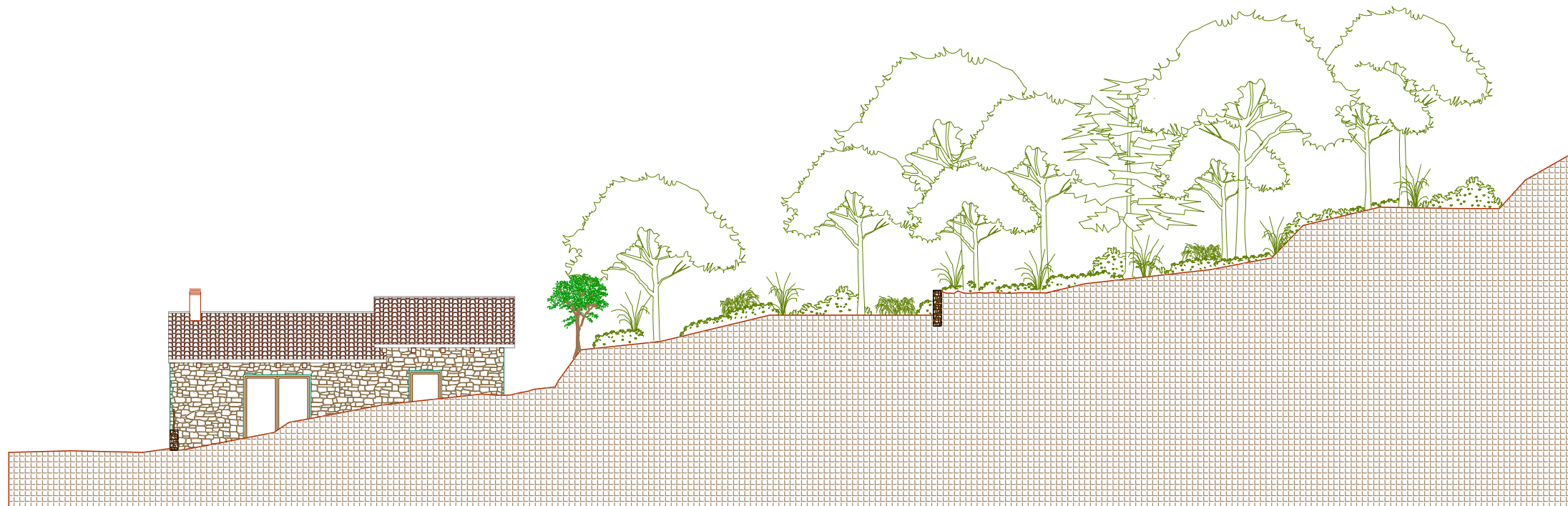

SEZIONE NORD-SUD DI PROGETTO

SCALA 1:200

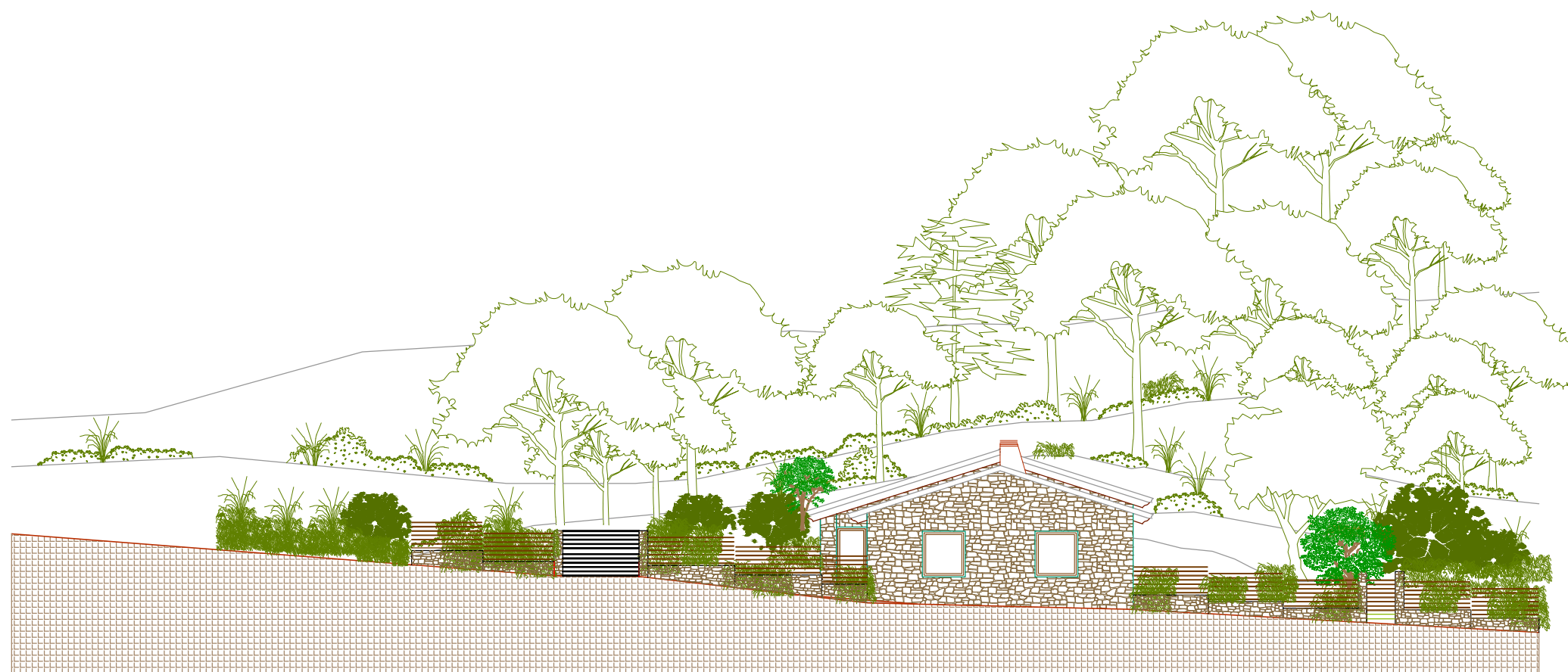

SEZIONE EST-OVEST DI PROGETTO

SCALA 1:200